



# ปรับปรุงวิธีการบันทึกข้อมูล

## ค่าธรรมเนียมพิเศษ ค่าเล่าเรียนชาวต่างประเทศ ในระบบจัดสรรค่าเล่าเรียน (CUAF)



จุฬาลงกรณ์  
มหาวิทยาลัย  
CHULALONGKORN UNIVERSITY

### ระบบจัดสรรค่าเล่าเรียน

ฝ่ายการเงิน สำนักบริหารการเงิน การบัญชี และการพัสดุ

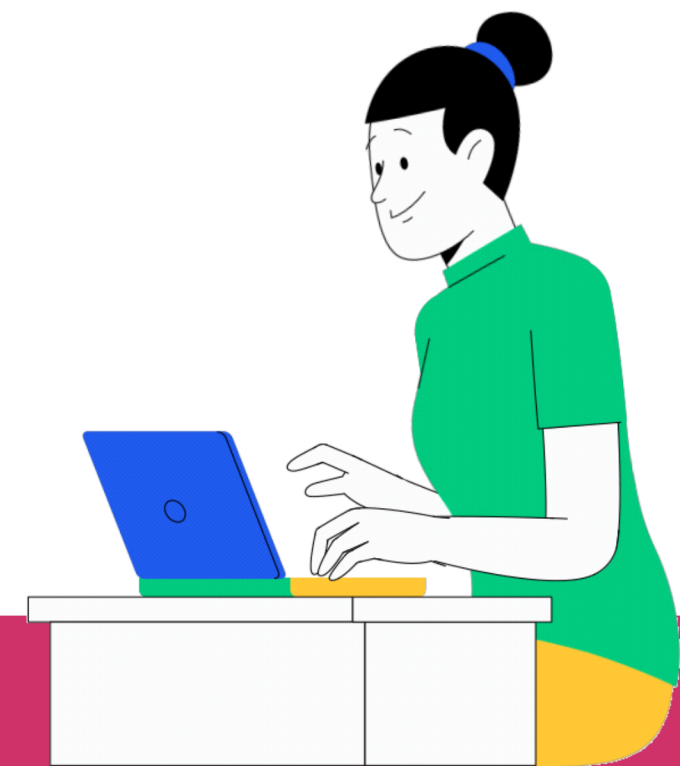

## การเข้าระบบ cuaf.chula.ac.th

1

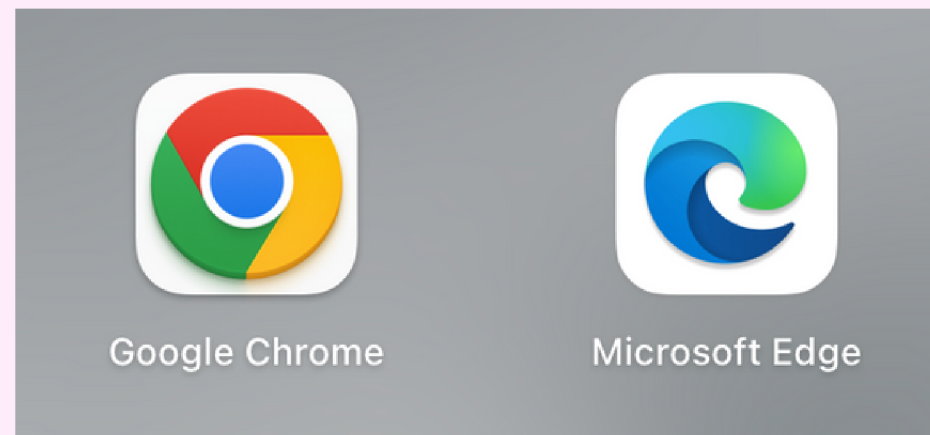

- เปิดเว็บเบราว์เซอร์

2

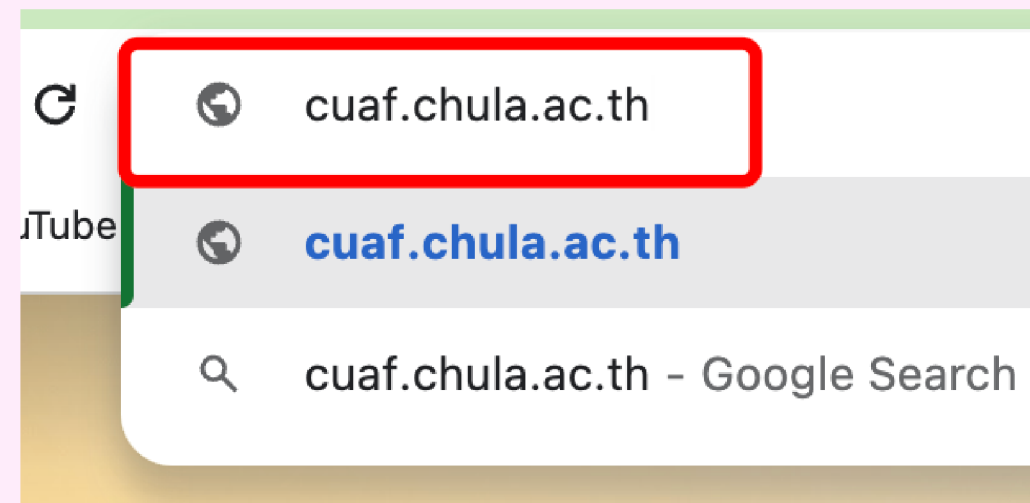

- พิมพ์ url cuaf.chula.ac.th

3

Please use CUNET account to login

**Username**

**Password**

- เข้าสู่ระบบด้วย cu net account



## ค่าธรรมเนียมพิเศษของคณะ

ปรับปรุงวิธีการบันทึกข้อมูลในระบบจัดสรรค่าเล่าเรียน (CUAF) ครั้งที่ 1

# ระบบจัดสรรค่าเล่าเรียน (CUAF)



1



## การเข้าระบบ

- > ใช้ cu net account

2



## กรอกข้อมูลนิสิต

- > เข้าเมนู ค่าธรรมเนียมการศึกษา
- > เข้าเมนู ค่าธรรมเนียมพิเศษคณะ
- > กรอกค่าธรรมเนียมพิเศษของคุณะ

3



## ตรวจสอบข้อมูล

- > เข้าเมนู ค่าธรรมเนียมการศึกษา
- > เข้าเมนู ค่าธรรมเนียมพิเศษคณะ
- > กดตรวจสอบและอนุมัติข้อมูล

4



## นิสิตชำระเงินที่ cu nex

- > จ่ายเงินค่าธรรมเนียมพิเศษ
- > รับใบเสร็จ 3-5 วันทำการ  
หลังการชำระเงิน



## วิธีการกรอกแบบเดิม

กรอกค่าธรรมเนียมพิเศษตามประกาศของหลักสูตรฯ

กรอกค่าธรรมเนียมพิเศษที่ต้องการเรียกเก็บ

## วิธีการกรอกแบบใหม่

กรอกค่าธรรมเนียมพิเศษตามประกาศ  
ของหลักสูตรฯ

กรอกค่าธรรมเนียมพิเศษที่เก็บยืนยันสิทธิ์(มัดจำ)  
(เฉพาะนิสิตชั้นปีที่ 1) ถ้ามี

กรอกมัดจำได้เฉพาะปีที่นิสิตเข้าศึกษาเท่านั้น

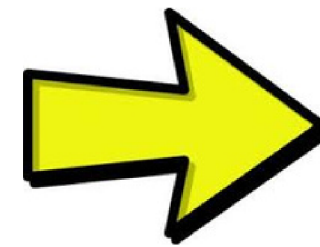

# ระบบจัดสรรค่าเล่าเรียน (CUAF)



ค่าธรรมเนียการศึกษา

- รายชื่อนิสิตที่ชำระค่าธรรมเนียมพิเศษของคณะ
- รายชื่อนิสิตที่ชำระค่าเล่าเรียนส่วนต่างอัตราชาวต่างประเทศ
- รายชื่อนิสิตที่ชำระค่าอุปกรณ์
- ตรวจสอบค่าเล่าเรียน
- Fund/Cost Center
- Fund/Cost Center รายนิสิต
- ค่าอุปกรณ์การศึกษา
- คีย์เรียกเก็บค่าธรรมเนียมพิเศษของคณะ**
- ค่าเล่าเรียนส่วนต่างอัตราชาวต่างประเทศ

## คีย์เรียกเก็บค่าธรรมเนียมพิเศษของคณะ

● ค่าธรรมเนียมพิเศษ

คู่มืออัปโหลด Excel

อัปเดตข้อมูลรายวิชา

+ คีย์ข้อมูลค่าธรรมเนียมพิเศษ

อัปโหลดค่าธรรมเนียมพิเศษผ่าน Excel

รหัสนิสิต

พิมพ์ Code

ค้นหา

ภาคการศึกษา

--ทั้งหมด--

นำออก Excel

ปีการศึกษา

--ทั้งหมด--

อนุมัติ/ตรวจสอบ

# ระบบจัดสรรค่าเล่าเรียน (CUAF)



ค่าธรรมเนียมพิเศษ(บาท)

ค่าธรรมเนียมพิเศษที่เรียกเก็บ(บาท)

ค่าธรรมเนียมพิเศษตามประกาศ (บาท)

ค่าธรรมเนียมพิเศษที่มัดจำเฉพาะชั้นปี 1 (บาท)

● ค่าธรรมเนียมพิเศษ

เลขประจำตัวนิสิต

ชื่อนิสิต

นามสกุลนิสิต

เลือกปีการศึกษา

ชื่อหลักสูตร

ค่าธรรมเนียมพิเศษ (บาท)

ค่าธรรมเนียมพิเศษที่เรียกเก็บ (บาท)

**แบบเดิม**

● ค่าธรรมเนียมพิเศษ

เลขประจำตัวนิสิต

ชื่อนิสิต

นามสกุลนิสิต

เลือกปีการศึกษา

ชื่อหลักสูตร

ค่าธรรมเนียมพิเศษ (บาท)

ค่าธรรมเนียมพิเศษที่มัดจำเฉพาะชั้นปี 1 (บาท)

**แบบใหม่**

กรอกมัดจำได้เฉพาะปีที่นิสิตเข้าศึกษาเท่านั้น

# ระบบจัดสรรค่าเล่าเรียน (CUAF)



● ค่าธรรมเนียมพิเศษ

คู่มืออัปโหลด Excel | อัปเดตข้อมูลรายวิชา | + คีย์ข้อมูลค่าธรรมเนียมพิเศษ | อัปโหลดค่าธรรมเนียมพิเศษผ่าน Excel

รหัสนิสิต: พิมพ์ Code | ภาควิชาการศึกษา: --ทั้งหมด-- | ปีการศึกษา: --ทั้งหมด--

ค้นหา | นำออก Excel | อนุมัติ/ตรวจสอบ

Show All entries

สถานะการตรวจสอบ | รหัสนิสิต | ชื่อนิสิต | ปีการศึกษา | ภาควิชาการศึกษา | ชื่อหลักสูตร | ค่าธรรมเนียมพิเศษ | ค่าธรรมเนียมพิเศษที่เรียกเก็บ | ค่าธรรมเนียมพิเศษที่คำนวณใหม่ | ผู้ตรวจสอบ | ผู้สร้าง | ผู้แก้ไข

No data available in table

Showing 0 to 0 of 0 entries

● ค่าธรรมเนียมพิเศษ

คู่มืออัปโหลด Excel | อัปเดตข้อมูลรายวิชา | + คีย์ข้อมูลค่าธรรมเนียมพิเศษ | อัปโหลดค่าธรรมเนียมพิเศษผ่าน Excel

รหัสนิสิต: พิมพ์ Code | ภาควิชาการศึกษา: --ทั้งหมด-- | ปีการศึกษา: --ทั้งหมด--

ค้นหา | นำออก Excel | อนุมัติ/ตรวจสอบ

Show All entries

สถานะการตรวจสอบ | รหัสนิสิต | ชื่อนิสิต | ปีการศึกษา | ภาควิชาการศึกษา | ชื่อหลักสูตร | ค่าธรรมเนียมพิเศษ | ค่าธรรมเนียมพิเศษที่เรียกเก็บ | มัดจำ | ค่าธรรมเนียมพิเศษที่คำนวณใหม่ | ผู้ตรวจสอบ | ผู้สร้าง | ผู้แก้ไข

No data available in table

Showing 0 to 0 of 0 entries

## ปรับปรุงหน้าแสดงข้อมูลค่าธรรมเนียมพิเศษ

- ◆ ค่าธรรมเนียมพิเศษตามประกาศ
- ◆ ค่าธรรมเนียมพิเศษที่เรียกเก็บ
- ◆ ค่าธรรมเนียมพิเศษที่มัดจำเฉพาะชั้นปี 1
- ◆ ค่าธรรมเนียมพิเศษที่คำนวณใหม่ (เฉพาะปีการศึกษา 64)



# ระบบจัดสรรค่าเล่าเรียน (CUAF)



ค่าธรรมเนียการศึกษา

รายชื่อนิสิตที่ชำระค่าธรรมเนียมพิเศษของคุณะ

รายชื่อนิสิตที่ชำระค่าเล่าเรียนส่วนต่างอัตราชาวต่างประเทศ

รายชื่อนิสิตที่ชำระค่าอุปกรณ์

ตรวจสอบค่าเล่าเรียน

Fund/Cost Center

Fund/Cost Center รายนิสิต

ค่าอุปกรณ์การศึกษา

คีย์เรียกเก็บค่าธรรมเนียมพิเศษของคุณะ

ค่าเล่าเรียนส่วนต่างอัตราชาวต่างประเทศ

## รายชื่อนิสิตที่ชำระค่าธรรมเนียมพิเศษของคุณะ

รายชื่อนิสิตที่ชำระค่าธรรมเนียมพิเศษของคุณะ

รหัสนิสิต	ภาคการศึกษา	ค้นหา
พิมพ์ Code	-- ทั้งหมด --	
ปีการศึกษา	สถานะการชำระ	นำออก Excel
-- ทั้งหมด --	-- ทั้งหมด --	

Show  entries Search:

รหัสนิสิต	ชื่อนิสิต	หลักสูตร	ค่าธรรมเนียมพิเศษตามประกาศ	ค่าธรรมเนียมพิเศษที่เรียกเก็บ	ชำระค่าธรรมเนียมพิเศษ	ชำระรวม	เลขที่ใบเสร็จ	วันที่ชำระ	วันที่โอน
No data available in table									
รวม			0.00	0.00	0.00	0.00			

Showing 0 to 0 of 0 entries Previous  Next



## รายงานการชำระค่าธรรมเนียมพิเศษของคุณ

● รายชื่อนิสิตที่ชำระค่าธรรมเนียมพิเศษของคุณ

1 รหัสนิสิต

2 ภาคการศึกษา

3 ปีการศึกษา

สถานะการชำระ

Show  entries

Search:

รหัสนิสิต	ชื่อนิสิต	หลักสูตร	ค่าธรรมเนียมพิเศษตามประกาศ	ค่าธรรมเนียมพิเศษที่เรียกเก็บ	ชำระค่าธรรมเนียมพิเศษ	ชำระรวม	เลขที่ใบเสร็จ	วันที่ชำระ	วันที่โอน
6040722722	ชูลิง โยว	อักษรศาสตรบัณฑิต ภาษาและวัฒนธรรม	65,000.00	65,000.00	0.00	0.00	-	-	-
6080312622	จารวี นิพนธ์กิจ	อักษรศาสตรมหาบัณฑิต การแปลและการล่าม	24,000.00	24,000.00	24,000.00	24,000.00	6601035943	23/08/2566	24/08/2566
6080325822	เบญญาภา ลุนบุตรดา	อักษรศาสตรมหาบัณฑิต การแปลและการล่าม	24,000.00	24,000.00	24,000.00	24,000.00	6601034041	09/08/2566	10/08/2566
6080327022	ภูตล มนตรีสา	อักษรศาสตรมหาบัณฑิต การแปลและการล่าม	24,000.00	24,000.00	24,000.00	24,000.00	6601035028	18/08/2566	21/08/2566
6080333822	สิริกร สังข์พันธ์	อักษรศาสตรมหาบัณฑิต การแปลและการล่าม	24,000.00	24,000.00	24,000.00	24,000.00	6601026490	04/08/2566	07/08/2566
6080513422	อรรคณัฐ วันทนะสมบัติ	อักษรศาสตรดุษฎีบัณฑิต ไทยศึกษา	74,000.00	74,000.00	74,000.00	74,000.00	6601035478	20/08/2566	21/08/2566
6180303022	แค พงศาสุขกำจ่าย	อักษรศาสตรมหาบัณฑิต การแปลและการล่าม	24,000.00	24,000.00	24,000.00	24,000.00	6601028261	04/08/2566	07/08/2566

# ระบบจัดสรรค่าเล่าเรียน (CUAF)



● ค่าธรรมเนียมพิเศษ

คู่มืออัปโหลด Excel อัปเดตข้อมูลรายวิชา + คีย์ข้อมูลค่าธรรมเนียมพิเศษ อัปโหลดค่าธรรมเนียมพิเศษผ่าน Excel

รหัสนิสิต  ภาควิชา  ปีการศึกษา

Show  entries

Search:

สถานะการตรวจสอบ	รหัสนิสิต	ชื่อนิสิต	ปีการศึกษา	ภาควิชา	ชื่อหลักสูตร	ค่าธรรมเนียมพิเศษตามประกาศ	มัดจำ	ค่าธรรมเนียมพิเศษที่เรียกเก็บ	ค่าธรรมเนียมพิเศษที่เรียกเก็บจริงปี 64	ผู้ตรวจสอบ	ผู้สร้าง	ผู้แก้ไข	
<input checked="" type="checkbox"/>	ยังไม่ตรวจสอบ	6688004635	เจียจิง จี	2567	ต้น	ศิลปศาสตรมหาบัณฑิต ปฏิบัติการ ภัณฑารักษ์	119,000.00		119,000.00				ผกาทิพย์ ลาชโรจน์
<input checked="" type="checkbox"/>	ยังไม่ตรวจสอบ	6688005235	ฉิมมิง เจิง	2567	ต้น	ศิลปศาสตรมหาบัณฑิต ปฏิบัติการ ภัณฑารักษ์	119,000.00		119,000.00				ผกาทิพย์ ลาชโรจน์
<input checked="" type="checkbox"/>	ยังไม่ตรวจสอบ	6688006935	ชัชฌวงค์ เครือชะเอม	2567	ต้น	ศิลปศาสตรมหาบัณฑิต ปฏิบัติการ ภัณฑารักษ์	119,000.00		119,000.00				ผกาทิพย์ ลาชโรจน์



## แนวทางการกรอกข้อมูลค่าธรรมเนียมพิเศษของคณะ

ระบบจัดสรรค่าเล่าเรียน		ระบบทุนการศึกษา	ระบบ CU NEX 
ค่าธรรมเนียมพิเศษตามประกาศ	มัดจำค่าธรรมเนียมพิเศษ		
กรอกเรียกเก็บตามประกาศ	ไม่มีค่ามัดจำค่าธรรมเนียมพิเศษ	-	เรียกเก็บเต็มจำนวนตามประกาศที่ CU NEX
กรอกเรียกเก็บตามประกาศ	ไม่มีค่ามัดจำค่าธรรมเนียมพิเศษ	กรอกทุนค่าธรรมเนียมพิเศษไม่เต็มจำนวน	เรียกเก็บเงินส่วนต่างที่ระบบ CU NEX
กรอกเรียกเก็บตามประกาศ	ไม่มีค่ามัดจำค่าธรรมเนียมพิเศษ	กรอกให้ทุนค่าธรรมเนียมพิเศษเต็มจำนวน	ไม่เรียกเก็บเงินค่าธรรมเนียมพิเศษ
กรอกเรียกเก็บตามประกาศ	กรอกมัดจำค่าธรรมเนียมพิเศษเต็มจำนวน	-	ไม่เรียกเก็บเงินค่าธรรมเนียมพิเศษ
กรอกเรียกเก็บตามประกาศ	กรอกมัดจำค่าธรรมเนียมพิเศษบางส่วนหรือเต็มจำนวน	กรอกทุนค่าธรรมเนียมพิเศษไม่เต็มจำนวน	เรียกเก็บเงินส่วนต่างที่ระบบ CU NEX
กรอกเรียกเก็บตามประกาศ	กรอกมัดจำค่าธรรมเนียมพิเศษบางส่วนหรือเต็มจำนวน	กรอกให้ทุนค่าธรรมเนียมพิเศษเต็มจำนวน	ไม่เรียกเก็บค่าธรรมเนียมพิเศษ (ส่วนต่างคณะเบิกคืนนิสิต)



## ค่าเล่าเรียนอัตราส่วนต่างนิสิตชาวต่างประเทศ

ปรับปรุงวิธีการบันทึกข้อมูลในระบบจัดสรรค่าเล่าเรียน (CUAF) ครั้งที่ 1

# ระบบจัดสรรค่าเล่าเรียน (CUAF)



1



การเข้าระบบ

> ใช้ cu net account

2



กรอกข้อมูลนิสิต

- > เข้าเมนู ค่าธรรมเนียมการศึกษา
- > เข้าเมนู ค่าเล่าเรียนชาวต่างประเทศ
- > สร้างรายการเรียกเก็บค่าเล่าเรียนชาวต่างประเทศ

3



นิสิตชำระเงินที่ cu nex

- > จ่ายเงินค่าเล่าเรียนส่วนต่างชาวต่างประเทศ
- > รับใบเสร็จ 3-5 วันทำการหลังการชำระเงิน



## วิธีการกรอกแบบเดิม

เจ้าหน้าที่สร้างรายการเรียกเก็บเงิน  
ค่าเล่าเรียนส่วนต่างนิสิตชาวต่างประเทศ

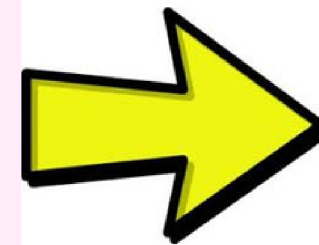

## วิธีใหม่

ระบบจัดเก็บให้อัตโนมัติตามประกาศฯ

ตามประกาศการจัดเก็บเงินของสำนักงานการทะเบียน

# ระบบจัดสรรค่าเล่าเรียน (CUAF)



● ค่าเล่าเรียนส่วนต่างอัตราชาวต่างประเทศ

แบบเต็ม



ภาคการศึกษา

ต้น/ภาคการศึกษาที่ 1

ปีการศึกษา

2567

1

4

บันทึก

ยกเลิก

เรียกเก็บอัตราชาวต่างชาติ

2

Show All entries

Search:

<input checked="" type="checkbox"/>	รหัสนิสิต	ชื่อนิสิต	ชื่อหลักสูตร	ค่าเทอมนิสิตชาวต่างชาติ	ที่เรียกเก็บ
<input checked="" type="checkbox"/>	6412001522	ลีน่า คูคิเตอ	ไม่สังกัดการศึกษา ไม่สังกัดการศึกษา	31,600.00	31,600.00
<input checked="" type="checkbox"/>	6601028922	ชินฉี จาง	ไม่สังกัดการศึกษา ไม่สังกัดการศึกษา	8,490.00	8,490.00
<input checked="" type="checkbox"/>	6601029522	ชายุ ยัตสีฮาชิ	ไม่สังกัดการศึกษา ไม่สังกัดการศึกษา	8,490.00	8,490.00
<input checked="" type="checkbox"/>	6601030022	ซีเจีย อู่	ไม่สังกัดการศึกษา ไม่สังกัดการศึกษา	8,490.00	8,490.00
<input checked="" type="checkbox"/>	6601032322	มิถา ลูฟวี่ จูลี มาร์ตี	ไม่สังกัดการศึกษา ไม่สังกัดการศึกษา	8,490.00	8,490.00
<input checked="" type="checkbox"/>	6601033022	เมิ่งเจ้อ จิน	ไม่สังกัดการศึกษา ไม่สังกัดการศึกษา	8,490.00	8,490.00
<input checked="" type="checkbox"/>	6601034622	ยูโนกะ โคบายาชิ	ไม่สังกัดการศึกษา ไม่สังกัดการศึกษา	8,490.00	8,490.00

3

ยกเลิกการสร้างโดยเจ้าหน้าที่คณะ

ค่าธรรมเนียมนการศึกษา

รายชื่อนิสิตที่ชำระค่าธรรมเนียมพิเศษของคุณะ

รายชื่อนิสิตที่ชำระค่าเล่าเรียนส่วนต่างอัตราชาวต่างประเทศ

รายชื่อนิสิตที่ชำระค่าอุปกรณ์

ตรวจสอบค่าเล่าเรียน

Fund/Cost Center

Fund/Cost Center รายนิสิต

ค่าอุปกรณ์การศึกษา

คีย์เรียกเก็บค่าธรรมเนียมพิเศษของคุณะ

ค่าเล่าเรียนส่วนต่างอัตราชาวต่างประเทศ

## รายงานการชำระเงินค่าเล่าเรียน อัตราส่วนต่างนิสิตชาวต่างประเทศ

รายชื่อนิสิตที่ชำระค่าเล่าเรียนส่วนต่างอัตราชาวต่างประเทศ

รายชื่อนิสิตที่ชำระค่าเล่าเรียนส่วนต่างอัตราชาวต่างประเทศ

รหัสนิสิต	ภาคการศึกษา	ค้นหา
พิมพ์ Code	-- ทั้งหมด --	
ปีการศึกษา	สถานะการชำระ	นำออก Excel
-- ทั้งหมด --	-- ทั้งหมด --	

Show All entries Search:

รหัสนิสิต	ชื่อนิสิต	หลักสูตร	ตามประกาศ	ที่เรียกเก็บ	ที่ชำระ	ชำระรวม	เลขที่ใบเสร็จ	วันที่ชำระ	วันที่โอน
No data available in table									
รวม			0.00	0.00	0.00	0.00			

Showing 0 to 0 of 0 entries Previous 1 Next

## รายงานการชำระเงินค่าเล่าเรียนส่วนต่างชาวต่างประเทศ

● รายชื่อนิสิตที่ชำระส่วนต่างค่าเล่าเรียนต่างประเทศ

1 รหัสนิสิต

2 ภาคการศึกษา

ปีการศึกษา

สถานะการชำระ

3 ค้นหา

Show  entries

Search:

รหัสนิสิต	ชื่อนิสิต	หลักสูตร	ตามประกาศ	ที่เรียกเก็บ	ที่ชำระ	ชำระรวม	เลขที่ใบเสร็จ	วันที่ชำระ	วันที่โอน
6040722722	ชูลิง โยว	อักษรศาสตรบัณฑิต ภาษา และวัฒนธรรม	44,500.00	44,500.00	0.00	0.00	-	-	-
6180177322	แอสลี่ ลาฟลิน	อักษรศาสตรมหาบัณฑิต ภาษาศาสตร์	57,000.00	57,000.00	57,000.00	57,000.00	6601034189	10/08/2566	11/08/2566
6180507822	เว่ยเว่ย หู	อักษรศาสตรดุษฎีบัณฑิต ภาษาจีน	57,000.00	57,000.00	57,000.00	57,000.00	6601020319	02/08/2566	03/08/2566
6180513522	เอนส์ลีย์ คี เบ็ง จ็อง	อักษรศาสตรดุษฎีบัณฑิต ไทย ศึกษา	57,000.00	57,000.00	57,000.00	57,000.00	6601035341	19/08/2566	21/08/2566
6248032822	ซิติ์ ซูพีซ่า บินดี มูฮัมหมัด แซ สโนว์	อักษรศาสตรบัณฑิต ภาษา และวัฒนธรรม	44,500.00	44,500.00	44,500.00	44,500.00	6601034291	11/08/2566	15/08/2566
6248101422	หล่างเว่ย ซู	อักษรศาสตรบัณฑิต ภาษา และวัฒนธรรม	44,500.00	44,500.00	44,500.00	44,500.00	6601008841	18/07/2566	19/07/2566
6281006822	แดเนี่ยล ปีเตอร์ ลอส	อักษรศาสตรดุษฎีบัณฑิต ภาษาศาสตร์	57,000.00	57,000.00	57,000.00	57,000.00	6601024282	03/08/2566	04/08/2566



## แนวทางการกรอกข้อมูลค่าเล่าเรียนอัตราส่วนต่างนิสิตชาวต่างชาติ

ระบบจัดสรรค่าเล่าเรียน	ระบบทุนการศึกษา	ระบบ CU NEX 
ระบบจัดสรรเรียกเก็บตามประกาศการจัดเก็บฯ	-	เรียกเก็บเต็มจำนวนตามประกาศที่ CU NEX
ระบบจัดสรรเรียกเก็บตามประกาศการจัดเก็บฯ	กรอกให้ทุนค่าเล่าเรียนส่วนต่างๆ บางส่วน	เรียกเก็บเงินส่วนต่างๆ ที่ระบบ CU NEX
ระบบจัดสรรเรียกเก็บตามประกาศการจัดเก็บฯ	กรอกให้ทุนค่าเล่าเรียนส่วนต่างๆ เต็มจำนวน	ไม่เรียกเก็บเงินค่าเล่าเรียนส่วนต่างๆ



ช่องทางการติดต่อ  
02-218-0040 คุณปิ่น คุณเอฟ

